

3D Ansicht
1:10

1	1	Grundgeraet kpl.	072114
2	2	HMS	072005
3	1	Aufsatzbox Anschluss Hinten	072104-29
4	1	Winkelrohr Ø150 Dexter	620253-29
5	2	Sockelbox	072102-29
6	1	Beistellbox	072103-29
7	1	Beistellbox oberste Lage	072106-29
8	1	Beistellbox H	072116-29
9	1	Beistellbox H oberste Lage	072115-29
10	1	Beistellbox Q	072118-29
11	1	Beistellbox Q oberste Lage	072117-29
12	1	Aufsatzbox Anschluss Links	072107-29
Pos.	Stk.	Benennung	Zeichnungsnr. Artikelnr.

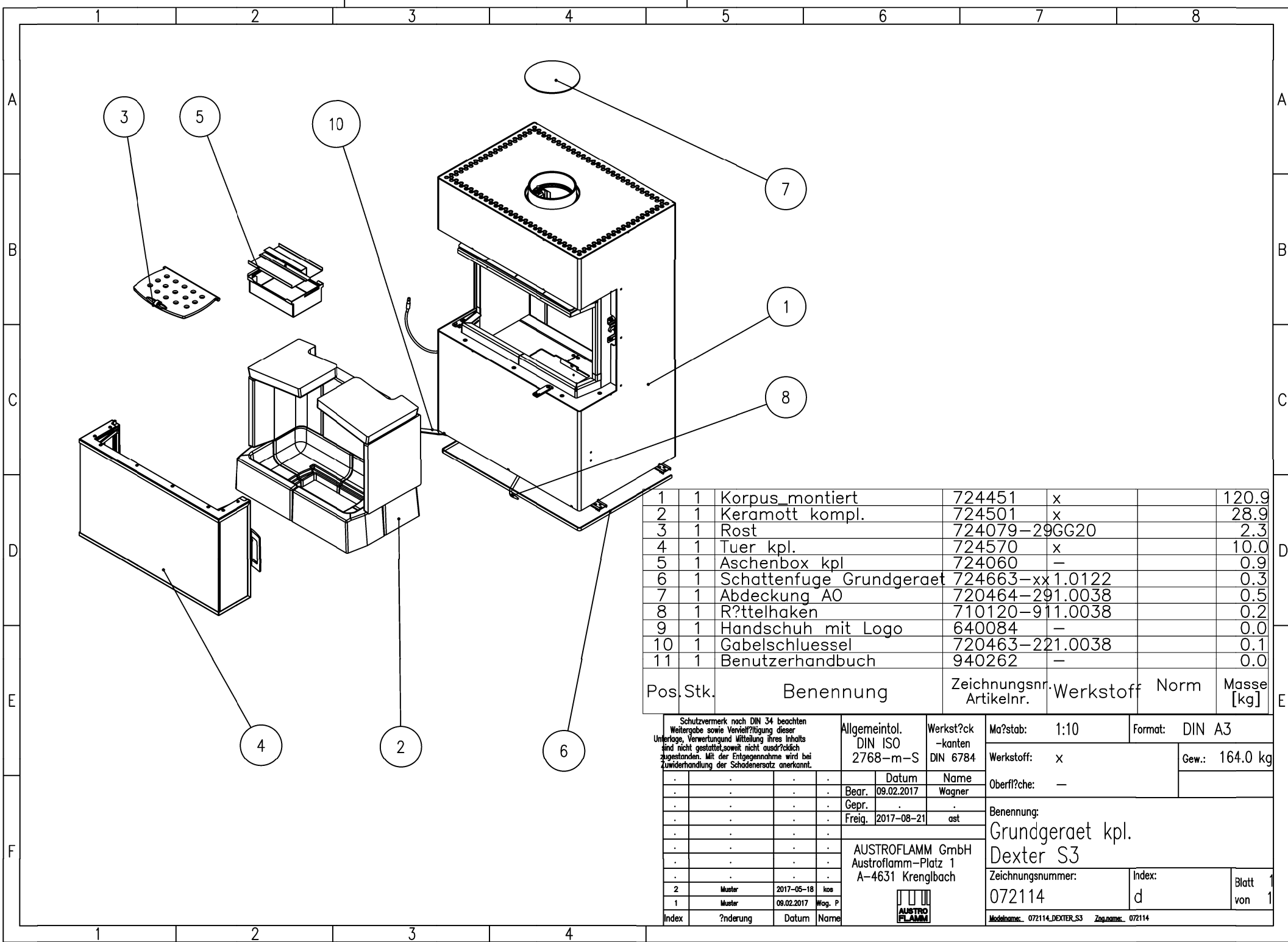

1	1	Korpus montiert	724451	x		120.9
2	1	Keramott kompl.	724501	x		28.9
3	1	Rost	724079-29GG20			2.3
4	1	Tuer kpl.	724570	x		10.0
5	1	Aschenbox kpl	724060	-		0.9
6	1	Schattenfuge Grundgeraet	724663-xx1.0122			0.3
7	1	Abdeckung A0	720464-291.0038			0.5
8	1	R?ttelhaken	710120-911.0038			0.2
9	1	Handschuh mit Logo	640084	-		0.0
10	1	Gabelschluessel	720463-221.0038			0.1
11	1	Benutzerhandbuch	940262	-		0.0
Pos.	Stk.	Benennung	Zeichnungsnr. Artikelnr.	Werkstoff	Norm	Masse [kg]

Schutzvermerk nach DIN 34 beachten Weitergabe sowie Vervielf?ltigung dieser Unterlage, Verwertung und Mitteilung ihres Inhalts sind nicht gestattet, soweit nicht ausdr?cklich zugestanden. Mit der Entgegennahme wird bei Zuwerdung der Schadenersatz anerkannt.				Allgemeintol. DIN ISO 2768-m-S		Werkst?ck -kanten DIN 6784		Ma?stab: 1:10		Format: DIN A3	
				Bear. 09.02.2017		Name Wagner		Werkstoff: x		Gew.: 164.0 kg	
				Gepr. .				Oberfl?che: -			
				Freig. 2017-08-21		ast		Benennung:			
								Grundgeraet kpl.			
								Dexter S3			
								Zeichnungsnummer:		Index:	
								072114		d	
										Blatt von 1	
								Modellname: 072114_DEXTER_S3		Zugname: 072114	



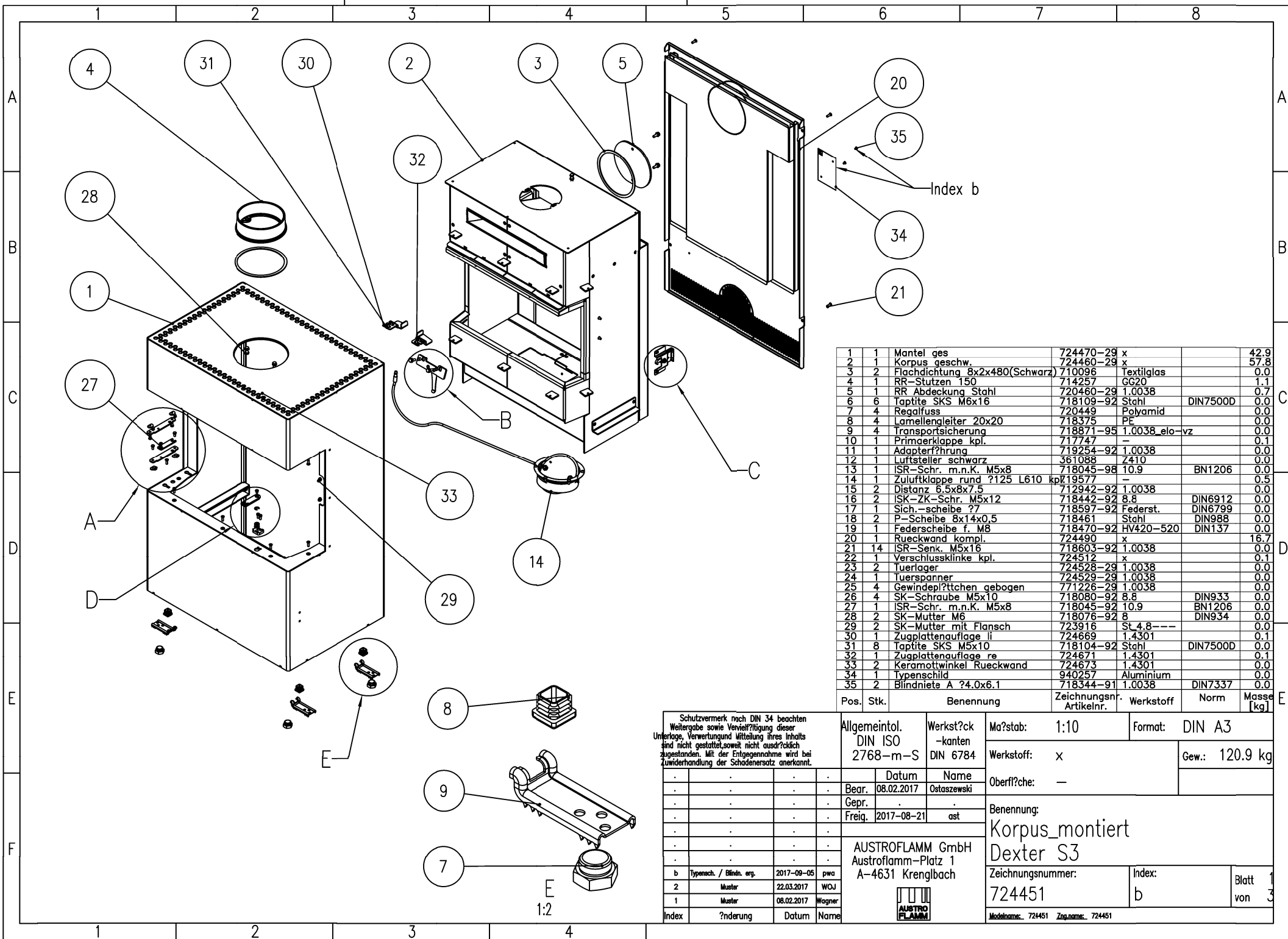

1	1	Mantel ges	724470-29	x		42.9
2	1	Korpus geschw.	724460-29	x		57.8
3	2	Flachdichtung 8x2x480(Schwarz)	710096	x	Textilglas	0.0
4	1	RR-Stützen 150	714257		GG20	1.1
5	1	RR Abdeckung Stahl	720460-29	1.0038		0.7
6	6	Taptite SKS M6x16	718109-92	Stahl	DIN7500D	0.0
7	4	Regalfuss	720449		Polyamid	0.0
8	4	Lamellengleiter 20x20	718375		PE	0.0
9	4	Transportsicherung	718871-95	1.0038_elo-vz		0.0
10	1	Primaerklappe kpl.	717747	-		0.1
11	1	Adapter?hrung	719254-92	1.0038		0.0
12	1	Luftsteller schwgrz	361088	Z410		0.0
13	1	ISR-Schr. m.n.K. M5x8	718045-98	10.9	BN1206	0.0
14	1	Zuluftklappe rund ?125 L610 kpl	719577	-		0.5
15	2	Distanz 6,5x8x7,5	712942-92	1.0038		0.0
16	2	ISK-ZK-Schr. M5x12	718442-92	8.8	DIN6912	0.0
17	1	Sich.-scheibe ?7	718597-92	Federst.	DIN6799	0.0
18	2	P-Scheibe 8x14x0,5	718461	Stahl	DIN988	0.0
19	1	Federscheibe f. M8	718470-92	HV420-520	DIN137	0.0
20	1	Rueckwand kompl.	724490	x		16.7
21	14	ISR-Senk. M5x16	718603-92	1.0038		0.0
22	1	Verschlussklinke kpl.	724512	x		0.1
23	2	Tuerlager	724528-29	1.0038		0.0
24	1	Tuerspanner	724529-29	1.0038		0.0
25	4	Gewindepl?ttchen gebogen	771226-29	1.0038		0.0
26	4	SK-Schraube M5x10	718080-92	8.8	DIN933	0.0
27	1	ISR-Schr. m.n.K. M5x8	718045-92	10.9	BN1206	0.0
28	2	SK-Mutter M6	718076-92	8	DIN934	0.0
29	2	SK-Mutter mit Flansch	723916	St 4.8---		0.0
30	1	Zugplattenauflage li	724669	1.4301		0.1
31	8	Taptite SKS M5x10	718104-92	Stahl	DIN7500D	0.0
32	1	Zugplattenauflage re	724671	1.4301		0.1
33	2	Keramottwinkel Rueckwand	724673	1.4301		0.1
34	1	Typenschild	940257	Aluminium		0.0
35	2	Blindniete A ?4.0x6.1	718344-91	1.0038	DIN7337	0.0

<div>Schutzvermerk nach DIN 34 beachten Weitergabe sowie Vervielfältigung dieser Unterlage, Verwertung und Mitteilung ihres Inhalts sind nicht gestattet, soweit nicht ausdrücklich zugestanden. Mit der Entgegennahme wird bei Zuwerhandlung der Schadenersatz anerkannt.</div>					Allgemeintol. DIN ISO 2768-m-S		Werkst?ck -kanten DIN 6784		Ma?stab: 1:10		Format: DIN A3		
									Werkstoff: x		Gew.: 120.9 kg		
							Datum		Name		Oberfl?che: —		
							Bear. 08.02.2017		Ostaszewski				
							Gepr. —		—				
		Freig. 2017-08-21		ost		Benennung: Korpus_montiert Dexter S3							
				AUSTROFLAMM GmbH Austroflam-Platz 1 A-4631 Krenglbach									
b Typensch. / Blindn. org.		2017-09-05		pwa									
2 Muster		22.03.2017		WOJ									
1 Muster		08.02.2017		Wagner									
Index		?nderung		Datum		Name		Zeichnungsnummer: 724451		Index: b		Blatt von 1 3	
								Modelname: 724451		Zugname: 724451			

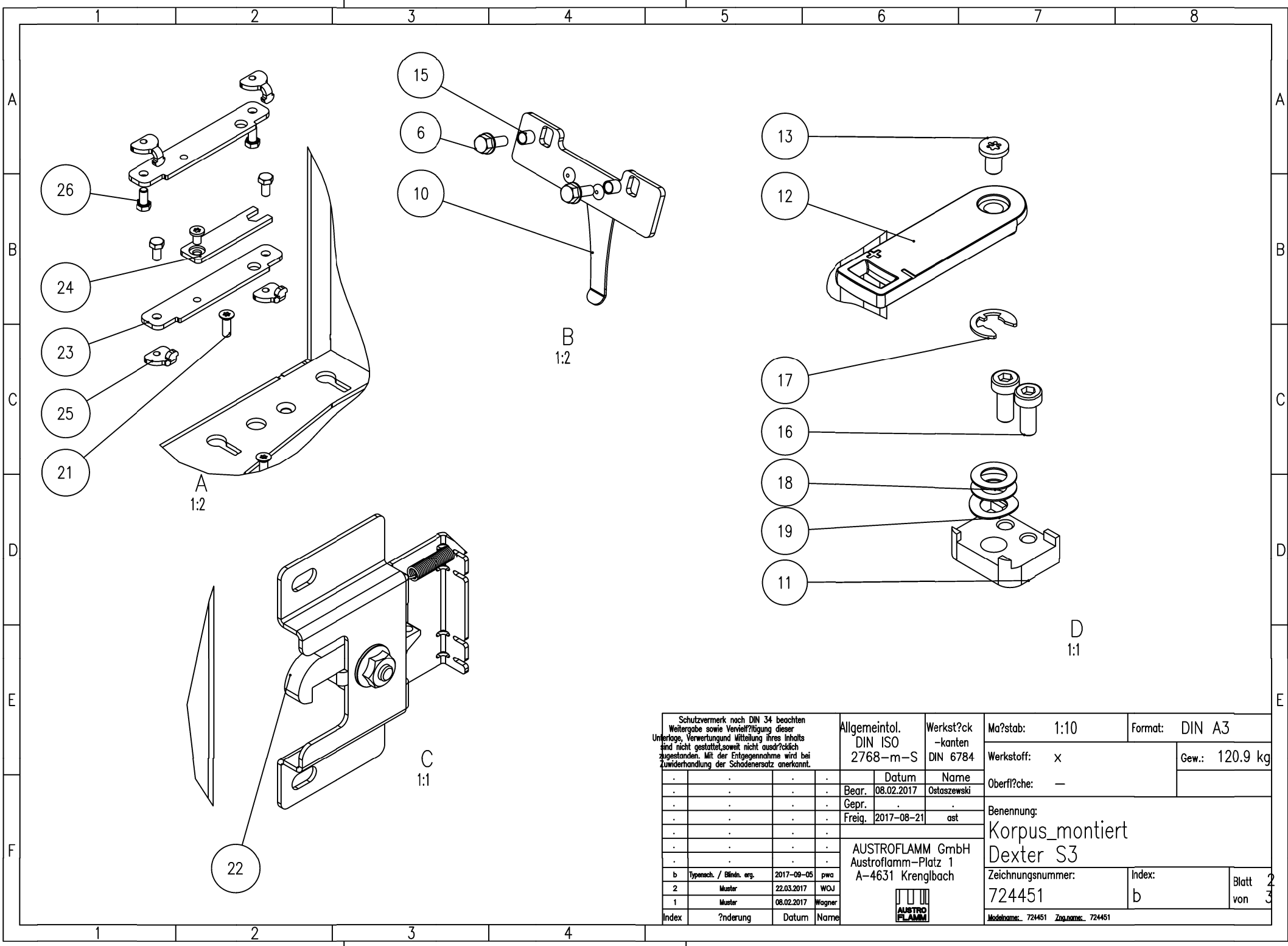

Schutzvermerk nach DIN 34 beachten Weitergabe sowie Vervielfältigung dieser Unterlage, Verwertung und Mitteilung ihres Inhalts sind nicht gestattet, soweit nicht ausdrücklich zugestanden. Mit der Entgegennahme wird bei Zuwerdung der Schadensersatz anerkannt.				Allgemeintol. DIN ISO 2768-m-S		Werkstoff: -kanten DIN 6784		Maßstab: 1:10		Format: DIN A3	
				Datum		Name		Werkstoff: x		Gew.: 120.9 kg	
-				Bear.		08.02.2017		Ostaszewski			
-				Gepr.		-		-			
-				Freig.		2017-08-21		ast			
-											
-											
-											
-											
b				Typenach. / Blindn. org.		2017-09-05		pwa			
2				Muster		22.03.2017		WOJ			
1				Muster		08.02.2017		Wagner			
Index		Änderung		Datum		Name					

AUSTROFLAMM GmbH Austroflamm-Platz 1 A-4631 Krenglbach	
	
Benennung: Korpus_montiert Dexter S3	
Zeichnungsnummer:	
724451	
Index:	
b	
Blatt	
von	
2	
3	
Modellname: 724451 Zugname: 724451	

